Studium Uwarunkowań i Kierunków Zagospodarowania Przestrzennego Miasto Kamienna Góra

35-44
66

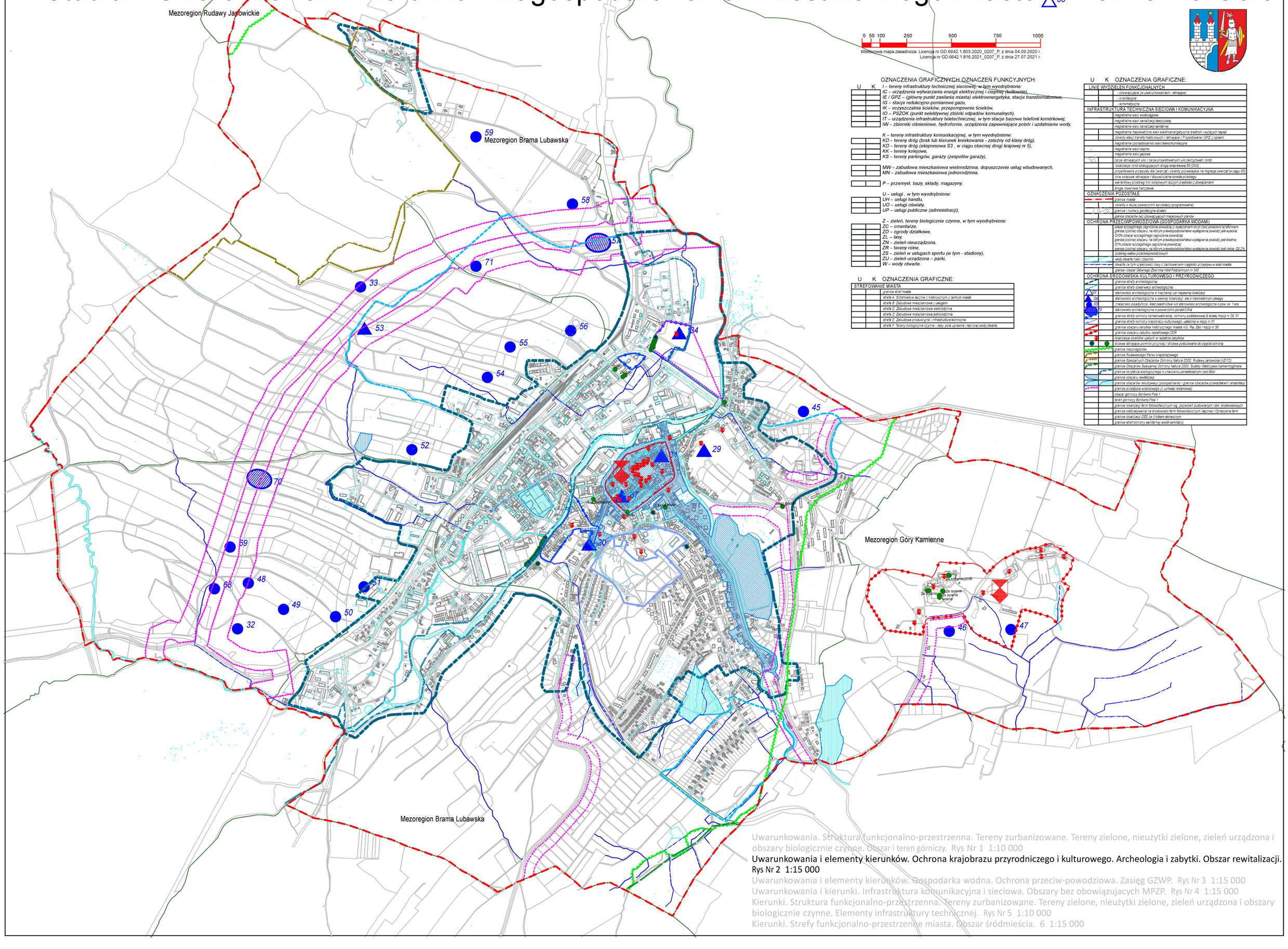

OZNACZENIA GRAFICZNYCH OZNACZEŃ FUNKCYJNYCH:

U	K	
		I – tereny infrastruktury technicznej sieciowej, w tym wyodrębnione:
		IC – urządzenia wytwarzania energii elektrycznej i cieplnej (kotłownia),
		IE / GPZ – (głównyy punkt zasilania miasta) elektroenergetyka, stacje transformatorowe,
		IG – stacje redukcyjno-pomiarowe gazu,
		IK – oczyszczalnia ścieków, przepompownie ścieków,
		IO – PSZOK (punkt selektywnej zbiórki odpadów komunalnych),
		IT – urządzenia infrastruktury teletechnicznej, w tym stacje bazowe telefonii komórkowej,
		IW – zbiorniki ciśnieniowe, hydroformie, urządzenia zapewniające pobór i uzdatnianie wody,
		K – tereny infrastruktury komunikacyjnej, w tym wyodrębnione:
		KD – tereny dróg (brak lub kierunek kreskowania - zależny od klasy dróg),
		KD – tereny dróg (ekspresowa S3 , w ciągu obecnej drogi krajowej nr 5),
		KK – tereny kolejowe,
		KS – tereny parkingów, garaży (zespołów garaży),
		MW – zabudowa mieszkaniowa wielorodzinna, dopuszczenie usług wbudowanych,
		MN – zabudowa mieszkaniowa jednorodzinna,
		P – przemysł, bazy, składy, magazyny,
		U – usługi , w tym wyodrębnione:
		UH – usługi handlu,
		UO – usługi oświaty,
		UP – usługi publiczne (administracji),
		Z – zieleń, tereny biologicznie czynne, w tym wyodrębnione:
		ZC – cmentarze,
		ZD – ogrody działkowe,
		ZL – lasy,
		ZN – zieleń nieurządzona,
		ZR – tereny rolne,
		ZS – zieleń w usługach sportu (w tym - stadiony),
		ZU – zieleń urządzona – parki,
		W – wody otwarte.

U K OZNACZENIA GRAFICZNE:

U	K	
STREFOWANIE MIASTA		
		granice stref miasta
		strefa A. Śródmieście łącznie z historycznym z centrum miasta
		strefa B. Zabudowa mieszkaniowa z usługami
		strefa C. Zabudowa mieszkaniowa wielorodzinna
		strefa D. Zabudowa mieszkaniowa jednorodzinna
		strefa E. Zabudowa produkcyjna i infrastruktura techniczna
		strefa F. Tereny biologicznie czynne - lasy, pola uprawne i łąki oraz wody otwarte

U K OZNACZENIA GRAFICZNE:

U	K	
LINIE WYDZIELEŃ FUNKCJONALNYCH		
		- obowiązujące (w uwarunkowaniach - istniejące)
		- orientacyjne
		- schematyczne
INFRASTRUKTURA TECHNICZNA SIECIOWA I KOMUNIKACYJNA		
		magistralne sieci wodociągowe
		magistralne sieci kanalizacji deszczowej
		magistralne sieci kanalizacji sanitarnej
		magistralne napowietrzne sieci elektroenergetyczne średnich i wyższych napięć
		obiekty stacji transformatorowych / istniejące / Projektowane / GPZ z opisem
		magistralne (ponadlokalne) sieci teleinformatyczne
		magistralne sieci cieplne
		magistralne sieci gazowe
		zarys istniejących ulic / zarys projektowanych ulic (skrzyżowań, rond)
		lokalizacje rond obsługujących drogę ekspresową S3 (DK3)
		projektowane przejsvcia dla zwierząt i obiekty pozwalające na migrację zwierząt (w ciągu S3)
		linie kolejowe istniejące / dopuszczalna korekta przebiegu
		wariantowy przebieg linii kolejowych dużych prędkości z powiązaniami
		droga rowerowa transzjbowa
OZNACZENIA POZOSTAŁE		
		granice miasta
		obiekty o dużej powierzchni sprzedaży (programowane)
		granice i numery geodezyjne działek
		granice obszarów bez obowiązujących miejscowych planów
OCHRONA PRZECIWPOWODZIOWA (GOSPODARKA WODAMI)		
		obszar szczególnego zagrożenia powodzią (z wyjątkiem ujęć) (niej) pokazano szrafunkiem
		granica (cólnie) obszaru, na którym prawdopodobieństwo wystąpienia powodzi jest wysokie, O10% (obszar szczególnego zagrożenia powodzią)
		granica (cólnie) obszaru, na którym prawdopodobieństwo wystąpienia powodzi jest średnie, O1% (obszar szczególnego zagrożenia powodzią)
		granica (cólnie) obszaru, na którym prawdopodobieństwo wystąpienia powodzi jest niskie, O0,2%
		przebieg wałów przeciwpowodziowych
		wody otwarte (ciągi i zbiorniki)
		otwarte (w tym częściowo) rowy z zachowaniem ciągłości przepływu w skali miasta
		granice i obszar Otbiwnego Zbiornika Wód Podziemnych nr 343
OCHRONA ŚRODOWISKA KULTUROWEGO I PRZYRODNICZEGO		
		granice strefy archeologicznej
		granice strefy ostrożności archeologicznej
		stanowisko archeologiczne o niezmiernie lub napiewnej lokalizacji
		stanowisko archeologiczne o pewnej lokalizacji, ale o nieokreślonym zasięgu
		znalezisko pojedyńcze, ślad osadnictwa lub stanowisko archeologiczne o pow. ok. 1 ara
		stanowisko archeologiczne o powierzchni ponad 0,5ha
		granice strefy ochrony konserwatorskiej, ochrony podstawowej & ścisłej /mpzp nr 29, 31
		granice strefy ochrony krajobrazu kulturowego, ustalone w mpzp nr 31
		granice obszaru ośrodka historycznego miasta KG. Rej. Zab / mpzp nr 30
		granice obszaru zabytku rejestrowego DOR
		lokalizacja obiektów ujętych w rejestrze zabytków
		drzewa istniejące pomnikii przyrody / drzewa proponowane do objęcie ochroną
		granice mezoregionów
		granice Rudawskiego Parku Krajobrazowego
		granice Specjalnych Obszarów Ochrony Natura 2000, Rudawy Janowickie (KZ.TC)
		granice Obszarów Specjalnej Ochrony Natura 2000, Sudety (Wałbrzyskie-Kamiennogórskie
		granice korytarza ekologicznego o znaczeniu ponadlokalnym rzeki Bóbr
		granice obszaru rewitalizacji
		granice obszarów reaktywacji (pokopalniane) / granice obszarów przekształceń i rekultywacji
		granice przedpola widokowego (z uchwały reklamowej)
		obszar północzy Borówno Pole 1
		teren północzy Borówno Pole 1
		granice lokalizacji farm fotowoltaicznych wg. pozwoleń budowlanych i dok. środowiskowych
		granice oddziaływania na środowisko farm fotowoltaicznych (łącznie) / Ochaczenie farm
		granice lokalizacji OZE ze źródłem słonecznym
		granice stref ochrony sanitarnej wokół cemntarzy

Uwarunkowania. Struktura funkcjonalno-przestrzenna. Tereny zurbanizowane. Tereny zielone, nieużytki zielone, zieleń urządzona i obszary biologicznie czynne. Obszar i teren górniczy. Rys Nr 1 1:10 000

Uwarunkowania i elementy kierunków. Ochrona krajobrazu przyrodniczego i kulturowego. Archeologia i zabytki. Obszar rewitalizacji. Rys Nr 2 1:15 000

Uwarunkowania i elementy kierunków. Gospodarka wodna. Ochrona przeciw-powodziowa. Zasięg GZWP. Rys Nr 3 1:15 000

Uwarunkowania i kierunki. Infrastruktura komunikacyjna i sieciowa. Obszary bez obowiązujacych MPZP. Rys Nr 4 1:15 000

Kierunki. Struktura funkcjonalno-przestrzenna. Tereny zurbanizowane. Tereny zielone, nieużytki zielone, zieleń urządzona i obszary biologicznie czynne. Elementy infrastruktury technicznej. Rys Nr 5 1:10 000

Kierunki. Strefy funkcjonalno-przestrzenne miasta. Obszar śródmieścia. 6 1:15 000